香港交易及結算所有限公司及香港聯合交易所有限公司對本公告的內容概不負責，對其準確性或完整性亦不發表任何聲明，並明確表示，概不對因公告全部或任何部分內容而產生或因倚賴該等內容而引致的任何損失承擔任何責任。

Solargiga Energy Holdings Limited

陽光能源控股有限公司

(於開曼群島註冊成立之有限公司)

(股份代號：**757**)

海外監管公告

本公告是由陽光能源控股有限公司(「本公司」)依據香港聯合交易所有限公司證券上市規則第13.09(2)條作出。

以下所附是本公司按臺灣證券交易所股份有限公司的規定於二零零九年十二月四日在臺灣證券交易所股份有限公司網頁刊發的公告。

承董事會命
陽光能源控股有限公司
執行董事
許祐淵

香港，二零零九年十二月四日

於本公告日期，本公司執行董事為譚文華先生、許祐淵先生及張麗明女士；本公司非執行董事為焦平海先生及莊堅毅先生；而本公司獨立非執行董事為符霜葉女士、林文博士、王永權先生及張椿先生。

ȳ ، ۹ ضْ

ȳ چ ِȳ ٦ آ ِر ضم

ضي ȳ Ю

ȳ Ю

( ) Л

⇔	ڈ ~ ˜
1998	■ Ϙ ﻡ 1998 3 16 ~ Ł ﻡ Ɲ ﺏ پ
2000	■ 2000 9 18 ~ Ł ﻫ ﻡ ﻱ ﺡ ﺉ ﺝ ﺏ
2002	■ 2002 6 11 ~ Ł ﻫ ﻡ ﻱ ﺡ ﺉ ﺝ ﺏ
2003	■ ı ⫫ ⫪ ﺏ
2004	■ 2004 3 1 ~ ﻩ ﻫ ﻡ ﻱ ﺡ ﺉ ﺝ ﺏ ■ 2004 12 15 ~ ﻩ ﻫ ﻡ ﻱ ﺡ ﻡ ﺉ ﺝ ﺏ ■ Ł ע – ӣ AA+ث ﺏ ■ Ł ע – ӣ AA+ث ﺏ
2005	■ 2005 3 28 ~ ﻩ ﻫ ﻡ ﺉ 7 ﺉ ﺝ ﺏ ■ Ϙ ﻡ ˚ UKAS ﻑ ISO9001/ISO14001/OHSAS18001 (Ł ﻫ ﻡ ȳ ﻡ ﻍ Ɲ ﻡ Ϛ ﺏ ■ Ł ע – ӣ AAA ث ȳ ﺏ ■ Ł ע – ӣ AAAث ﺏ

■Solar Technology Investment (Cayman) Corp. (: Solartech) 2006 9

∟ Solartech v

2006

⇔	ڈ ~ ‾
2007	■Tayaneng Investment Limited (TIL) ȳ ȳ ȳ Ł ɬ ■2007 3 7 Solargiga Solartech TIL Ł ᴧ ة آ كا نخ ɬ ■ 2007 5 9 ~ Ł ئى ɬ عمم محي عمم نهج چ ■2007 11 3 ɬ ى ڈ ٥ ע ע
	■ چ ٦ Ł ᴧ 2007 6 21 تمي ١ , 2007 12 18 ژ ȳ ȳ ȳ Ł ɬ ■ Ϥ عمم Ϥ ١ æ ڹ ♂ ∪ ح ضخ ɬ ■ Ϥ عمم Ł Ϥ ١ ᴧ نهج ɬ ■ Ϥ عمم Ϥ ١ æ ڹ ♂ ∪ ح ضخ ɬ ■2008 1 24 ע ᵽ ضخ ذ ڈ ١ سج ۇ ضخ ᵽ چ ɬ ѿ ■2008 2 23 ۇ ⊥ضم ע ע ɬ ѽ ■2008 3 31 تمي ١ وسلم جـ ١ آ 757 ■2008 4 9 ث ١ ɦ 2007 ⇔ ى ѿ ɦ ى Ł ɦ 2007 ⇔ ١ ى ɦ ى Ł ɦ 2007 ⇔ ١ ɦ ɬ ■2008 5 28 ١ ⊥ ɦ ӣ ʊ ز ɦ , 10 ں 10 أً ɬ ن ■2008 5 22 ۇ ע ً ώ 2008 6 26 << خي>> ً ٦ ȳ ȳ ɬ
2008	■2008 7 1 ١ چ ᴧ پ ١ پ Ł 2006-2007 ⇔ ح – ӣ A ث ح ɬ ■ 2008 8 1 ً ١ ȳ ڈ ⊥ ئِ ٦ ⊥ ١ ں ȳ ȳ ȳ Ł ɬ ■2008 9 13 Ɲ ٦ ɬ ■ ɦ 220

⇔	ڈ ~ ˜
	■2008 12 18 , Ö ע ד ق ȳ l ד = ȳ بح ﺉ 7 ن ٨ ﺙ , “Φδ́ ˝ в й N £ ﻡﻡ ﻥﻫ” “200 ﺙ ﻥﻫ ﮒ ”ﺙ ד ﺙ ˝ ﻉ چ ﻁﺣ
2009	■2009 3 3 ד چ ˝ ﺉ (American council on Renewable Energy) ■2009 5 ˚ ئ 7 ن ٩ ˚ h ﻡﻡ ﻥﻫ ð ﺕ ɧ ӣ £ ن ٩ ﻝ ن ZL200820218588.8 ˚ h ﻡﻡ ﻥﻫ ﹶﻣﺨﻲ ¯ ɧ ӣ £ ن ٩ ﻝ ن ZL200820218591.X ˚ h ﻡﻡ ﻥﻫ ﹶﻣﺨﻲ ɧ ӣ £ ن ٩ ﻝ ن ZL200820218590.5 ˚ h ﻡﻡ ﻥﻫ ɧ ӣ £ ن ٩ ﻝ ن ZL200820218589.2 ˚ h ﻣﺤﻤﺪ £ ɧ ӣ £ ن ٩ ﻝ ن ZL200820218584.X ˚ h ð ♣ ﻟﻤﻲ Ǔ ɧ ӣ £ ن ٩ ﻝ ن ZL200820218587.3 ˚ h £ ɧ ӣ £ ن ٩ ﻝ ن ZL200820218583.5
	■2009 7 ˚ h ﻗﻫ ﻡﻡ ﻥﻫ ﹶﻣﺨﻲ ¯ ɧ ӣ £ ن ٩ ﻝ ن ZL200820218592.4 ■2009 7 ˚ h ﻡﻡ ﻥﻫ ɧ ӣ £ ن ٩ ﻝ ن ZL200820218593.9 ■2009 7 Kinmac Holding Limited Sunvision Capital Investment Limited ד ٧ 4,000 ɒ 9,000 ~ ﺷﻲ Ł ق ﺗﺦ ﺝ ﻑﺟ ȳ ﻟﻲ ﻝ

( ) ĩ

2009 10 31

ĩ ٧ 0.1 ﺗﻤﻲ	ﻁﻫ ﺉ ĩ ĩ (ĩ)	(ﺗﻤﻲ)
ĩ	5,000,000,000	500,000,000
› Б ĩ	1,707,095,425	170,709,542

( )

1.

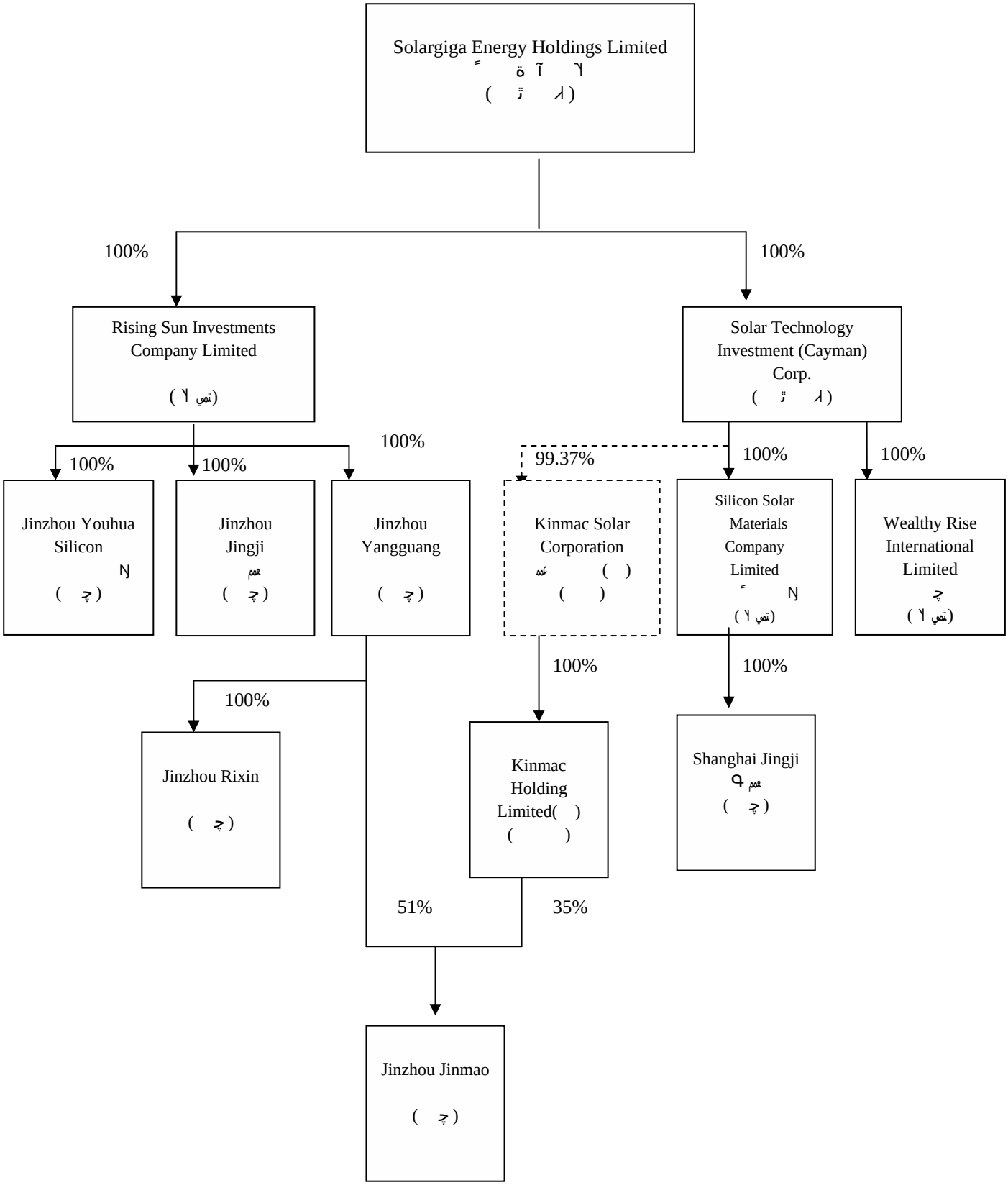
Solargiga Energy Holdings Limited
100%
100%
Rising Sun Investments Company Limited
Solar Technology Investment (Cayman) Corp.
100%
100%
100%
99.37%
100%
100%
Jinzhou Youhua Silicon
Jinzhou Jingji
Jinzhou Yangguang
Kinmac Solar Corporation
Silicon Solar Materials Company Limited
Wealthy Rise International Limited
100%
100%
100%
100%
Jinzhou Rixin
Kinmac Holding Limited( )
Shanghai Jingji
51%
35%
Jinzhou Jinmao

( ) ȳ ˇ ٧ ȳ ؤ ث ئِ ٧

1.

98 10 31

-	~	‹ = آ		٧ ك = ئى آ		٧ ك ... ئِ	
		آ	= آ %	آ	= آ %	-	...
ذ K ه ٩	1973 ل ذ Ł 7 2007 ٨ ب ٦ 1978 ∟ ب ٦ ب ممم ئز ل ئى ممم Helitek Company Ltd. ٦ ممم ئِ ١ ٦	6,135,500	0.3594%	—	—	—	—
ذ K	ل ٥ ل Ł ھ ل ٥ ل ختم ȳ ف ي ي ح ح ل ٨ ھ ل ٨ ٨ ھ ل ح س ٨ ٤ ‹ ل Ł ... ٥ ٢ ٣ ن ٦ ٤ ٥ چ ل ٥ پ ١ ٥ ل ٥ تخ ص ٥ ش 2004 ل پ چ چ ث ٢ ح t ل 2007 Ł ٥ ٥ ل ٥ چ ٥ ٥ ل ض 11 ٢ چ ز	475,761,999	27.8697%	—	—	M	M
ذ K ى	ل ٢ ٣ ش ٤ ١ 4 2003 ل ٢ ٣ ٦ ح ٤ ن ں ٤ › ١ ٢ ل ١٩٩٦ ب ٨ ل ١ ١٩٩٤ 1993 › ل ئِ ٢ ٦ ٦ ٢ ل ممم ٦ ٦ Ł ن ١ ٦ تخ N 2003 1994 ئِ ل ئِ ٦ ١ ممم Ł	—	—	—	—	M	M
ذ - لأ ل م	ل ذ ١ ٨ 4 2 2007 ل ذ Ł 1980 ب چ ل ئِ › 1998 2 2003 ئِ ٦ ممم آ ١ ئِ ∟ 2003 6 6 ٦ ممم پ ٦ ممم ل ٦ ممم ث تخ ا ل ز 5 2002 Silicon Technology Investment (Cayman) Corp. Ł Solar Technology Investment (Cayman) ختم ئِ Corp. ١ ٨ ذ ں ن ٤ ٣ ح ل ٦ ممم ئى ً ∟ Ł 3 2006 ل 9 2006 ختم ل ٨ ل Ł ١ آ ً ئِ پ ١ آ ً	16,306,552	0.9552%	—	—	M	M

...	٧ ك ئبٔ		٧ ك = ئى آ		آ = ‹		~	-
...	-	= آ %	آ	= آ %	آ			
							لم ل پ ذ ١ ا غمم تمي ١ ل لا ـ غم ل ر چ ة أ چ ل قى قى پ ى ا نا قى پ ذ ل ئبٔ فج ح ا	

2002 - ذ أ

چ يم

| | | |

2. ً ا

ا ً 27 2 2008 كا / كا ا تمي ا ٠ ٠ ٤

ا ً Ö ا ذ ذ يم ق ى ذ ذ

ا ً ا ا ٤ ً ا

ا ً ٤ ا ً ا ا ً ا ا ً ا

4. ﺉ Ɲ

	/ / ~
′	57 ϥ ﺉ ﻝ 2008 12 ﻝ ڃ ϔ ♠ ﻧﻢ ڃ ך ȳ ذ ا ڃ ך ﻝ ﻫﻢ ﻓﺨﻢ ﻝ ﺉ ﺗ ﺉ ﻞ ﺉ ﻝ ﺉ t ϩ ﺉ
	36 Ł ﻝ = ﻝ ٪9 ﻝ ﻝ ﺏ ﺭ ﻝ ﻝ ȳ ך . ﺗﻤﻲ ﺡ ﺗ ﺉ ﻞ ﻟﻢ ϩ ڃ .ﻝ ﻝ ﻝ ﻝ ﻝ ﺗﻤﻲ ﻝ . ﻝ 2008 9 ﻣﺠ ﺏ ﺭ ȳ . ﻝ
״	54 ﻝ ﺉ ﻝ 2005 1 ﻝ ﺝ ﻝ ﺉ ﻟﻼ ﺏ ﻓﺨﻢ › ﻝ ﺉ ﺏ
٥	38 ϥ ﻝ ﻝ ﺏ ﺭ ﻝ ﻝ ϥ 2007 1 ﻝ ﺉ ﺗ ﺡ (Rutgers) ﻝ Ł ך ڃ ڇ ذ . ﻝ ﻝ › ﻫﻢ ך ﺉ ⅘ ϩ ﺉ t ﺏ ﻝ ﺉ ﺏ 7 ך ﺁ ﻝ ﻝ ﻝ ﻝ ﺏ ﺭ ﻝ ﻝ ﻝ
ﺿﻢ ﻫ	38 ﻭ ϩ ﺉ t ϥ ﺏ ﻭ ﻝ 2006 7 ﻝ ﻫ ﺉ ﺡ ﺉ 2005 ﻝ ﻓ ﻥ ﺏ ﻝ ﺗ ا ﻓﺨﻢ › ﻣﺠﻠﻰ ﻝ ﺏ ﺟ ﻧﻲ ڃ
ﺿﻢ	41 ﻝ ﺏ ﺛ ﻝ 2000 12 ﻝ ﺝ ∂ ﻝ خ ﻝ › ﻫ ϒ ﻱ ﻝ ﻝ
	55 . ﻝ ﺟ ﺏ ﻝ 2007 3 ﻝ ﺝ ﻻ ﺏ ﺭ ﻝ ך ﺉ ﻓﺨﻢ › ﺝ ﺙ ك ﻥ ﻥ ﻝ ﺉ ﺏ Ɲ ﺏ
	50 7 ′ ﻝ 2009 2 1 ﻝ ﺟﻲ ﺡ ﺉ ﻞ ﺉ ȳ ﺑﺮ ′ 7 ﻝ ﺁ ך ﻫﻢ ﻓﺨﻢ › ﻝ ﺝ ∩ ∪ ȳ ﺑﺮ ﻝ ﺁ ך ﻫﻢ ـّ ȳ ﺉ ﻝ ﺁ ﻝ ﺉ ﻝ ﺁ ך ´ / ﺉ ﻝ
ى	44 ﻝ 2003 5 ﻝ ﺝ ﻝ ﺉ ך ﻝ › ﻫ ϒ ﻱ ﻝ ﻥ ﻥ ך ﺏ ך ⌊2 Ł ך ﻝ

ن ي ڀ ڃ ڊ ڃ

ي ڀ ڏ ء ... = ي

ڀ ڦ

ȳ ي ئ

( ) ي

1. ~ ڃ ي

ڀ ڃ ڃ ⇔ ڃ ڃ ڃ

14.25% ȳ 27.80% 15.27% ڃ ›

ڀ ڃ ڃ 39.38% ڀ ي ڃ 44.82% ȳ 38.02% ڀ

ڀ ڀ ن ي ڀ ئى ڃ /

2. ~ ڀ ي ي

u = ي ڀ ڤ ⇔ –

ڀ ڀ ي ڪا ي ~ ، ڦ محمد ڀ

~ ي ي ڀ ئي ي ڏ ء ي

ن ڃ ت ڀ ڀ

ڀ

3. ي ڻ ڄ ي ڻ ذ ي

ئى ~ ي ڻ ڄ ممم ȳ ص ȳ ȳ ـ ن

ڃ ڃ ي ڀ ڃ ي ڻ ل ي ڃ ن

ڻ ڀ ڃ ڃ ڀ ڀ ڀ ئى ڃ ڃ ڀ ڀ ڻ ڻ ڀ ڻ ڀ

5. محمد ة . فصح ف ل

ً ئى ئى ـّ ؤ ں ل ن- معم (Polysilicon) ط

ٌ ل ة ة تخ چ چ ╗ معم خ ة ل

Ö ئي معم ل ن ذ ﻟ ذ فصح خ شي معم

. ∟ ي̄o ل ل ´ة حج ت ل ن

ط ـّ ں ئى ں نھ

6. ـ . فصح ج ف ل

ا ـٰۄ ج 7 ئى ... ج ئ Ö كا ¹ ج

نھ . ⊤ نن محمد ـ ط

نن محمد . ط نھ ل ـ ؘ ╥ ~ ـ لمحي خى

. 7 ئى كا ... پ ڈ ھ ئ فصح ل

ـ پ ـً ط

7. ﺵ ث ش ب ل

ﺵ ا ~ ـ ا خ ﻯ ش ئى لمحي

محمد

ﺡ ﻉﻡ ﺎ ﻉﻡ ﺎ ﻉﻡ Ö ﺎ ﻉﻡ ﺎ ﻉﻡ ﺎ ﻉﻡ

ـّ ـٍ ـٌ ـً ـُ ـِ ـَ ـْ ـٰ ـٓ ـٔ ـٕ ـٖ ـٗ ـ٘ ـٙ ـٚ ـٛ ـٜ ـٝ ـٞ ـٟ ـ٠ ـ١ ـ٢ ـ٣ ـ٤ ـ٥ ـ٦ ـ٧ ـ٨ ـ٩ ـ٪ ـ٫ ـ٬ ـ٭ ـٮ ـٯ ـٱ ـٲ ـٳ ـٴ ـٵ ـٶ ـٷ ـٸ ـٹ ـٺ ـٻ ـټ ـٽ ـپ ـٿ ـڀ ـځ ـڂ ـڃ ـڄ ـڅ ـچ ـڇ ـڈ ـډ ـڊ ـڋ ـڌ ـڍ ـڎ ـڏ ـڐ ـڑ ـڒ ـړ ـڔ ـڕ ـږ ـڗ ـژ ـڙ ـښ ـڛ ـڜ ـڝ ـڞ ـڟ ـڠ ـڡ ـڢ ـڣ ـڤ ـڥ ـڦ ـڧ ـڨ ـکا ـڪ ـګ ـڬ ـڭ ـڮ ـگ ـڰ ـڱ ـڲ ـڳ ـڴ ـڵ ـڶ ـڷ ـڸ ـڹ ـں ـڻ ـڼ ـڽ ـھ ـڿ ـۀ ـہ ـۂ ـۃ ـۄ ـۅ ـۆ ـۇ ـۈ ـۉ ـۊ ـۋ ـۍ ـێ ـۏ ـې ـۑ ـے ـۓ ـە ـۖ ـۗ ـۘ ـۙ ـۚ ـۛ ـ۝ ـ۞ ـ۟ ـ۠ ـۡ ـۢ ـۣ ـۤ ـۥ ـۦ ـۧ ـۨ ـ۩ ـ۪ ـ۫ ـ۬ ـ۰ ـ۱ ـ۲ ـ۳ ـ۴ ـ۵ ـ۶ ـ۷ ـ۸ ـ۹ ـ۾ ـ۽ ـ۾ ـ۽ ـ۾ ـ۽

ئى ﻡﻡ ث چ ﻥ ﻩ پ تخ ﺹﺭ ȳ Ɲ ﻥ ﻡﻡ

ﻡﻡ ں تم ⊥ Ɲ ﺃ ﻩ ﻡﻡ ں ╕ ثز

تخ ﻡﻡ ث چ ﻧﻲ ں ث Ɲ̃ ﻡﻡ ں ثز ث

Ӣ تخ ﺣﻲ ﻡﻡ ﻩ ﺣﻲ ﻡﻡ ﻧﻬ ﻩ ﻡﻡ ﺳﻣ

ئى ﻡﻡ ﺣﻲ ﻡﻡ ﻩ ﺣﻲ ﻡﻡ ﻥ ثز ﻥ . ﻭ ﺣﻲ ﻡﻡ Ն

ﺣﺟ ´ ﻧﻬ ﺗ ﻡﻡ Գ تم...پ ث ﻡﻡ Ɲ

ﻡﻡ ⊥ ث ﻡﻡ ﺣﻣ ﺗ Ӣ ﻩ ﻡﻡ ﻧﻬ ﻡﻡ ﺣﻲ ﻡﻡ ئى † Ӣ ﻩ ﻡﻡ ﺣﻲ ﻡﻡ

ﺋﻯ ⁄ تم Գ ﻡﻡ ﻩ Ꮀ ﻡﻡ پ ﻩ

( )ئى ﻥ

ﻩ تخ Ӣ ئى ₇ ﻩ ﺗ ﻩ تخ ﻡﻡ ﺣﻲ ﻡﻡ ﻧﻬ ﻩ ﻁﻫ چ Ⱡ

ʙ ﻩ ʙ Ⱡ ﻩ فخ ~ ̃ قى ﻩ ȳ ȳ ئى تمى

ﻡﻡ ئى ₇ Ⱡ ﻩ ئى Ꮀ

ﺳﻣ ﻩ Ɲ

2008 ئى ً 7 ҭ Ö تمس تمس خى 35~50% ˜

122 ﻭُ ﺍ ضخ 2009 Ö | ﺍ ﺓ ً ﺋﭗ ▲ iSuppli

ﺑﻪ 100 ﺍ | ضخ ٦ ∟

ئى ٦ ﻋﻤﻢ (Polysilicon) ﻧﻲ ئى ﻗﻤﺢ Ɒ = ˜

ﺑﻪ ﺓ ً ﻟ

ﻋﻤﻢ (Polysilicon) ﻧﻲ ئى ﺋﻮ ﻳ

Ɲ iSuppli ﺋﭗ

ﻗﻤﺢ ً ҭ ٦ ع o ﺳر ⌠ ﻭ ﻳ ﻓﺘﻪ ً

ﺑﻪ ﺋﭗ ً 2010 28% 6.8GW ﻟ

ﺋﻮ ً ﺋﭗ

Ɲ Photon Internationa« ﺋﭗ

B. ﭺ ً ئى

ﭺ ئى ً 2005 ﺑﺦ ﺯ 2005 ئى ً ﻗﻤﺢ ﺍ ً в 2005 ئى ً

300MW ﻧﻬ ً ﻣﺤﻲ ﻋﻤﻢ ﻧﻬ ﻣﺤﻲ ﻋﻤﻢ ً ئى 4,000 ﻣﺤﻲ ﻋﻤﻢ ﻧﻬ ﻋﻤﻢ

ﺛﺰ ﻋﻤﻢ ﻋﻤﻢ ﻃﺪ ﭺ ﻋﻤﻢ ﺛﺰ

ﻋﻤﻢ ﻧﻬ ^ ﻋﻤﻢ ً ئى 7 ﭺ ﻃﺪ ﺗﺦ ﺛﺰ ﻃﺪ ﭺ ﺍ ﺩ ⊤ ﭺ ﻸ

ﻧ , ﻃﺪ ﭺ ً ﻣﺠﻠﻰ ﻣﺤﻲ ﻋﻤﻢ ﻧﻬ ً ﺗﺦ سمدخى سمد ﻭُ

ﻟ ً ئى ﻃﺪ ﭺ

CLSA Asia-Pacific Markets

03/26/09	- 20 1GW
05/04/09	1.8GW 2020 10-20GW
05/12/09	3
06/02/09	-
07/21/09	50% 70% 500MW 20MW

3.

1. ٦ Ŋ بر ئِ ☼

(1). ٦ Ŋ ▲ ٦ Ŋ ώ ╚ ᵻ Ŋ ٦ Ŋ ˆ ⅋

(2). £ ٦ Ŋ £ مخي ⅋

(3). ئۋ ٦ Ŋ مخي ں مخي ∟ ٦ Ŋ ٦ ⅋

(4). ٦ Ŋ و ᵓ ں ٦ Ŋ ω̃ ٦ □ معلم ∟ ӣ ᵓ ǯ ¨ ⅋

(5). Ƶ ǯ ں و ᵓ ǯ ¨ ٦ Ŋ Ƶ Ƶ ǯ ⅋

(6). ٦ Ŋ ⅔ ȳ ₇ ɻ Ƶ ǯ ∟ ٦ Ŋ ┬ £ ȳ ئۋ ⅋

(7). ڭ Ŋ ˜ ى ئ ں ئۋ ٦ Ŋ ك ض ى

٦ Ŋ ⅋

2. نھ معم ى ئ ☼

(1). Ŋ ں ٦ Ŋ ˀ صي معلم ∟ ىخ δ ’

ں Ŋ ⅋

(2). Ŋ Ŋ ۇ ’ = ملم₁ معلم ∟ ٦ ◕₁

⅋

(3). / معم ں ↄ معم ٦ ت ڹ ٦ ت ⇔ ھئ

⅋ معم نھ ˜ ى ں خ ⇔ معم ↄ ئِ

(4). ً نهم ة سمد بخ ⇔ ⇔ محمد نهم

ً نهم محمد آ ⇔ بخ سمد نهم ⌙ ً

لم

(5). بخ سمد نهم نهم ١ ٧ ٤

لم محمد نهم نهم ٧ نـ مح قح ً ⇔ ⇔

(6).ف ضج نهم سمد لم ف

3. نهم ئى ☼

(1). ں نهم نهم محي ٧ نهم نهم ~ ⊤ محي ں نهم ⌙

لم ٧ محي Ӣ

(2). ں محي ٦ نهم نهم ٧ محي ك نـ ں ѽ ٦ ⁵ں

لم و —

(3). ں و ˘ك ⋮ نهم نهم ٧ محي تـ لم

(4). ں نهم نهم ٧ محي نهم ئه ﻟﻰ

لم نهم ں ث

(5).و ⁵ مح ں نهم ⌙ و ⁵ ں ѽ ٦ نـ ›

لم مح ⌙ ⁵و ں

(6). و ⁵ ں مح سمد تي سمد و ⁵

لم و ⁵

(7).Ӣ ˘ك ں و ⁵ ⌙ بح سمد تي Ӣ ˘ك Ӣ ˘ك ئه

ں ѽ ٦ Ӣ ˘ك لم

(8). ⇔ TTV ӯ ئۈ ӯ ⇔ ⁴ ӯ ╗ ~ محي

لم £ نهي ث ⊤ ⌙محي ں

› محي نهم ӯ نهم نهم ╗ ثز ح خ ئى نهم محي نهم نهم

لم نهم نهم

( ) 7 ة

7 ئى = تخ ً ئى ȳ ﺋﺒ

ﻫﻢ ﻧﻬ ں 7 ئى ⌂ . ً ﺨ t 7 ئى تخ ﻟ

ﻫﻢ = ﻟ

ۄ ۋ تخ ﻡﻡ ﻡﻡ ﻡﻡ

⇔	7 ئى
	200 Φ8"N £ ؤ عمم نهـ
	200 Φ6"P £ ȳ عمم نهـ
	200 Φ6"P £ ؤ عمم نهـ
	200 Φ6"N £ ȳ عمم نهـ
	200 Φ6"N £ ؤ عمم نهـ
2008	Φ6ẑ ″ в й N £ عمم نهـ
	Φ8"N £ 3-6 عمم نهـ
	Φ8"P £ 0.5-6 عمم نهـ
	Φ6"N £ 3-6 عمم نهـ
2009 Э	Φ8" عمم
	Φ8" عمم
	ؤ أ ″ 20ẑ فح
	ثز ᵀᴴ ـو

Ŋ ″ ممم

3.2006~2009 ثز ئى 7 ؤ ں

(1) ـّ مختي عمم نهـ ـ

(2) ـّ مختي عمم نهـ

(3) عمم نهـ

(4) ð ♣ لمعي Ü

(5) عمم نهـ ð ت

(6) £

(7) محمد £

(8) قمـ عمم نهـ مختي ـّ ـ

(9) عمم نهـ

4. . ثز ئى 7

(1)180 گّ نهـ ثز

ئى 180 ثز نهـ ⊻ ئِ ـ ك ȳ ـ

(2) ئِ ـ لمعي بح

③ δ ד ڜ ڵ

④ ۇ ب ⇔ ۍ N ۑ ۓ ڵ

(1) ً ٍ ٌ ٓ ٔ ٕ ٖ ٗ ٘ ٙ ٚ ٛ ٜ ٝ ٞ ٟ ٠ ١ ٢ ٣ ٤ ٥ ٦ ٧ ٨ ٩ ٪ ٫ ٬ ٭ ٮ ٯ ٰ ٱ ٲ ٳ ٴ ٵ ٶ ٷ ٸ ٹ ٺ ٻ ټ ٽ ٿ ڀ ځ ڂ ڃ ڄ څ چ ڇ ڈ ډ ڊ ڋ ڌ ڍ ڎ ڏ ڐ ڑ ڒ ړ ڔ ڕ ږ ڗ ژ ڙ ښ ڛ ڜ ڝ ڞ ڟ ڠ ڡ ڢ ڣ ڤ ڥ ڦ ڧ ڨ ک ڪ ګ ڬ ڭ ڮ گ ڰ ڱ ڲ ڳ ڴ ڵ ڶ ڷ ڸ ڹ ں ڻ ڼ ڽ ھ ڿ ۀ ہ ۂ ۃ ۄ ۅ ۆ ۇ ۈ ۉ ۊ ۋ ۍ ێ ۏ ې ۑ ے ۓ ە ۖ ۗ ۘ ۙ ۚ ۛ ۜ ۝ ۞ ۟ ۠ ۡ ۢ ۣ ۤ ۥ ۦ ۧ ۨ ۩ ۪ ۫ ۬ ۭ ۮ ۯ ۰ ۱ ۲ ۳ ۴ ۵ ۶ ۷ ۸ ۹ ۺ ۻ ۼ ۽ ۾ ۿ ܀ ܁ ܂ ܃ ܄ ܅ ܆ ܇ ܈ ܉ ܊ ܋ ܌ ܍ ܎ ܏ ܐ ܑ ܒ ▲ 2006  ず ぜ ぞ だ ぢ づ で 

ئى Ł شي ~ ً محي ȳ

Ł ... ~ ـ چ ـ ‹ ⇔ ⇔ 2009 ⇔ Ὼ نخ ڵ پ

ȳ ȳ ط̀ چ ⊒ ⇔ چ ن ج 7 ئى ة ة تخ ʁ ً

ً ئى ـ ~ ʁ ً ـ ـ ȳ ☺

~ ⇔ ⇔ Θ ⇔ Ὼ نخ ڵ ً چ

ـ ني ... ڵ ڵ بخ

أ ئى ( )

	⇔ لى			~	2008
٩	1998	٩ چ	٦ 6,950		324,783
	2004	چ	672,050	ئى ً محي	1,124,089
	2007	چ	190,000	ئى ً محي	47,372
	2007	چ	٦ 17,500	ئى ً	-
	2008	چ	156,390	ئى ً محي	--

( ) ‹ ∂)

نجى 22 2008 2009 ⇔ 0.007%

0.109% ٩ عمم ٩ عمم ئى ٍ ٍ ٍ

( ) √ لمي

ّ ‹ Б محمد ٩

پ ږ ں ّ ذ ى ȳ ȳ لمي ȳ لا ȳ ببر لا ȳ لمي ȳ أ لمي

ّ ئى پ ّ لم

( ) € ƍ ئى 10% ّ ~ € ƍ

€ ƍ		€ ƍ ڈ ژ فصح	~ ٨	٦ نجى ك
څ	ȳ ١ ً ٦ ١ ً	2011-2016	څ معمم	محمد
څ	ȳ ١ ً ٦ معمم آ ١	2009-2010	څ معمم	محمد
څ	ȳ ١ ً معمم خم ١	2009-2013	څ معمم	محمد
څ	ȳ ١ چ HOKU MATERIALS INC.	2010-2019	څ معمم	محمد
ڃ	ȳ ١ ً			

ȳ ږ پ

ȳ ڎ ٰΩ ⇔ ڎ ٰΩ ڇ ږ پ Ŋ

( ) ơ ũ

ڦ

ȳ PNNW ئى ً PNNW

2009 ⇔

ơ õ

	$ 1,458,999
	(1,862,813)
	(403,814)
ȳ	(292,214)
	(696,028)
ơ	20,490
ȳ	32,317
	(707,855)
ơ	139,796
	$ (568,059)

Ŋ ڃ . ٧ / ơ õ

ش ȳ ȳ ȳ ٧

(1)

2009 2008 ف خ ٧ ً ڃ

= بخ ئى 7 ڃ خى 62.46% ^ ﻣﻢ ﻟ

ڃ ئى 7 Б Ł 2009 ڃ ^ ﻣﻢ ڃ 2008 خى ً ئى ﻣﻢ ڃ ٧ ﻣﻢ ﻣﻲ ً

ڃ ئى 7 ڃ خى 28.44% ﻟ . 81.08% ﻗﻢ ›

…2009 2008 ضخ ٧ صاغم 7 ئى

سمد ئى ف خ ﻟ ^ بخ ﻧﻬ ڃ 7 ئى

(2)

ﻧﻲ ذ ⇔ بر … ﻣﻢ Ŋ ٧ ~ ٧ › ⇔ 2008 ضخ

Ł ئى Ŋ ﻧﻲ ﻗﻢ ً ٥ ¹ Ö

ﻣﻢ ٧ | ٧ ⁹ ﻣﻢ ٦ ≡ بخ ¹ سمد

ﻧﻲ | … ں 2009 | ٧ ﻧﻲ |

ﻧﻬ ؤ Ư | ٧ ؤ 172,648 o

ﻣﻤﺪ ڃ ﻧﻬ ^ 2009 ⇔ ئۆ › ﻗﻢ خى ﻟ

(3) ȳ

58,110 . ȳ Ł ╨ ~ ȳ ٧ 2009

279,160 ٥ ﺷﺤﻪ ٢

(ﺷﺤﻪ ٥ 77,099 ٢ ٧ ☿ ȳ ȳ ﻟ سمد ȳ 16,049 2008 ĩ ˇ سمد ȳ 4,646

(4)

2009 … ⊥⊥ t نجى 2,389 (محمد ق شد

11,477) ă̈ 4,573 ^ ⌋ 2009 ⇔

… ٦ نجى ă̈ ӣ 28,142 ^ ⌋

فح ▒ ’ ▒ Ł نخ Ł ▒ Б ₸¹

⌋ ٧ › ▒ ӣ ا جى ٦ Ł ☺ ڹ Ł ٦ چ

Ö چ ☺ ً ڃ ڹ ▒ Ł نخ ٧ ₸ ٨

صلعم ⌋ ٧ ≡ قمح جى ا ^ لمي ӣ ▒ ד ˜

ٰΩ ٦ چ خج ٧ ▒ ӯ ط چ خج ▒

▒ ӣ كا ں د ٨ ٨ ٧ تخ قمح ٦

كا Ł ا جى ئى ⌋

2009 ني | سمد Ł 2008 ⇔

2009 ⇔ | ني 220,235 172,648 ⊁

1,060,674 829,401 ⊁ 2009 ⇔ ›

715,061 ⊁ Ł چ GAAP ∟ Ł › 707,855 ⊁ ⌋ Ö

7 ئى ˜ ӣ ▒ تخ چ ▒ محي معم معم

معم ٧ N ▒ ق 7 | ني ٧

N ا جى ئى ӣ ▒ خ 7 ئى

ئى معم N چ . قمح ني ق ^ ▒ ٧ خ

نهم N… معم › ٧

⊥⊥ 2008 ⇔ 2009 ⇔ ٧ N چ ^ سمد

ق ▒ ▒ ً

2009 ⇔ ▒ ً ▒ ئى ω … ٧ ›

ضخ 2009 صلعم ⌋ ⊥⊥ ر | ⊥⊥ ӯ خ ▒ ً N ٧

∟ ▒ ד ئى 7 چ ش خى

7 7 ئى ق بهـ ں ة ٨ ق ▒ ة ذ ئى ⌋

ӯ -

√ ӣ ٨ بر ٨ ً ة ٨ ˜ ٨ ة لمى ā ة ▒

ح ة ٨ ً ⌋ Ö ▒ ً

محمد ح ٧ تمي ً ڜ ً ڜ محمد ٧ تمي ً

مج 2008 1 1 چ ً ⊁h ƒ⊁ í ⌋ چ ً

ئۆ 25% ⌋ ٧ ű ▒ قمح سهـ پ ض ض ⊁ ئۆ

ً ⊁h ة ⊁ ً لمي ض ض ً ة

ƒ⊁ ٧ قمح جص ű پ سهـ / ⌋

ژ ڤح أ ـك ش ں ڤح سھ پ ة ڤح سھ پ
ڵ 2008 › fl Ψ ح . ڵ ش ~ نخ Ω
⇔ Θ ⇔(2006 ~2009) ذ

( )

ӣ ً ۷ ۶ ⇔ ججج ـ ً لمعي 2004

ӣ ڵ 2006 ӯ 2007 ح ً 2008 لمعي 50%

2008 ⊤ 12.

ا

ӯ ӯ

ـ ٥ پ ۷ چ ڹ

71 ضخ ڤھ Ɣh

ً

ӣ

معمم ( )

معمم 200

2009 ⊤

( )

200

ڵ ح 25% ڤۏ

معمم ۹ ( )

معمم ۹ 199

ڵ ح 25% ڤۏ

أ Ψ ĩ ӯ

2

تمعي 1.7 Ɣ 1.5

خي پ ږ ӯ ت

ӯ

ӯ

ӯ

ڈ › Б = | ڈ Б ھہ ۶ ں ششQ ً ٗ .

ω = = | ڈ ھہ ∟ ۶ = ً Ł ד

ڈ | ش ╥ ۶ h = ╥ ɧ ۶ | ڈ ȳ ’ ╥ ۶ ھہ

ĩ ω ω ﾉ ĩ = ╥ ش ً ω ɻ

( ) | ڈ ج

= | ڈ € ɒ ד ک | ڈ ω | ڈ آ

ﻟ تمي ج | ڈ آ ɻ

( ) ĩ ٭

1. ئی ٭

ڈ | ش ئی ز ڈ | ئی ٭ ئی ۶ ╕ آ ɱ

ک ɒ € ڈ | ד ڈ | ¹۶ ٗ و

= . ں ∟ Й أ ں ד شحہ ›. ں

ڈ | . ڈ ¹ = ڈ | ω ڈ | آ ڈ = ك

ɻ

2. ĩ ٭

ڈ | ح ד = ٗ ¹ĩ كﺵ محمد ڈ |

ڈ | ω ڈ | = = ک √ چ (1) ∟ أ Й

ĩ ڈ | ڈ | ك ڤ تم = = ڈ |

ڈ | ɻ آ ω ڈ | ھہ (2)

ĩ ك Ł (1) ﻟ ╕ ĩ ۶ ج ٭ ›. محمد ﻟ

ح ד ⊥ ى Й أ Ł (2) | ڈ € ɒ ک ٗ

= ک ɒ € ڈ | ٗ ڈ | ۶ آ ج ج Й خي

ج ں = ٭ ›. آ ں ج ج آ . ج

ĩ ٗ نجى | ڈ € ɒ ک ئی ٭ = ɻ

( ) ĩ

1. | ڈ Ł = ٗ ד ھہ فتح ﻟ آ

أ Й ד نجى = = ھہ /

∟ Ö | ڈ ȳ ’ ╥ Ł = ժ ĩ

ڈ | = = ڈ | ك ڤ تم

2. | ڈ Ł = محمد ד ڈ | ھہ فتح ﻟ

¹ ۶ ╕ ﻟ Ł ح نجى أ Й ۶ | ڈ

| نجى ج ں ج ج ج ד

ڈ € ɒ ک ئی ٭ =

3. | ڈ ד محمد ›. ض2 ض1 ד

ھہ ¹ڈ محمد ∟ ھہ ت ڈ | ﻟ ╕ بر

ȳ | ژ õ
آ 100,000 آ ﺋﻪ ﻃﻤﻪ ئی Ł õ ژ |
ﺕ لم

ȳ بر وسلم ﺟ
( ) | ژ ں ﺟ ﭼ ﺟ Θ ﺟ چ لم
( ) | ژ آ ٦ ا ﺟ وسلم لم

ȳ ﺟﻢ ȳ . ً ئی ́ ժ
| ژ ں ﺑﺠﯽ ُ ﻃﺮ چ مجلی
. ً ں لگ لم

ȳ | ﻓﺞ ⊤ ﻫ
ȳ أ سمد ﻳ ╗ (ﻫ ⊤ ﻓﺞ | ﻫ | ژ
نن)ں Ö | ژ € ɒ ﻫ . لم

ȳ ﻓﺞ ﻓﺞ ﺋﺒ بر
ﺕ | ژ Θ خي ∟ ́ Ö ﺗ
h چ ﺗ ﺟ ﺋﺒ بر ﺟ ﻫ لگ
Θ خي ∟ . ﺟ ﭼ ﺟ Θ ﺟ ﺋﺒ
ﺟ ﻟ محمد أ لم

ȳ ̈

ـٰ ة آ ٧ F ɦ ɧ ɦ ـٰ ɧG Ł ﺋ

ﷺ شي آ 100,000 ذ | ﺙ آ ﺋﻫ ﻃﻤ ئى

ﻝ̌ ﺋ ﻣ ﺴﻤ ﻣ Θ خي ﻟ ̃ ﻯ خ ﺗ

ﻗ ـٰ

ȳ ـٰ ٦ ﻣ ȳ ﺋ ȳ

ﺋ ȳ ▲ ٦ N ﻟ Ɔ ﷺ ǰ ﻣ ﺋ ɦ

ﭺ ɦ ﭺ ﺗ ﭺ ɧ / ﺋ ﺑر

ﭺ ɦ ɧ ̃ ڈ خي ﺗ

ﺗ ﻟ ɧ ﻛ ▲ً خي ﺗ

ﺗ ة آ ٧ ـٰ ﺙ ﺋ ذ | ﺿم

ﭺ ɦ . ﻛ ٦ ɧ / ﺋ ﺑر

̃ ﻯ ﺟﻢ ȳ ⇔ . ـٰ ئى أ ﻫ ﻟ ﺋ

tþk[ðæ)!"#ñ›

شى ⊤ 1% ذ ں لم محمد

أ ñ لم

( ) Õ

1. ً Õ 2001 9 1 ز ج تمي ١ Õ

⊤ تمي ١ ى ج نهـ نهـ نجى

٦ 0.1% (٤ .) لم

2. خ Õ لل شى آ سج = ( ) تمي5

خ Õ آ لم

ȳ ح بر ئ

| ذ = ح أ أ ١ ں Ö | ذ ,

| ذ € ɒ ȳ ' € ɒ ١ تمي ד | ذ = ح لم ئ

| ذ = Ụ چ ١ تمي - ً ũ لمي أ ١٣٨ ד ⌘

. لمي أ ً ً =شى ' ذ | ȳ لم ئ

لم نن

ő ȳ | ذ = | ذ ϖ = ً ١

ؤ ئ (ɦ ' ɦ) ١ آ ' √ Ö | ذ

أ كا ɒ € ذ | ذ | ً Θ = ذ |

١ | ذ = لم | ذ ١٦ | ذ ١

ؤ ' لى Θ ' ٹ ٦ چ › ذ |

. ذ | كا ɒ € ذ | ں لم كا ד پ '

ذ | = = ذ | لم نهـ ئ ؤ ' تم

' ث ؤ Ł لم

| ذ = | ذ € ɒ كا ١ لم

ا نخ ӯ ۇ نخ ٦ Ὼ نخ جى ا ا ѿ ڈ | ӯ

آ تمى ٦ ٦ Ὼ نخ

آ تمى نهھ

		ۇ نخ	نخ		
2009	4	2.21	1.55	1.863	434,554
2009	5	3.12	1.81	2.499	601,125
2009	6	3.44	2.57	2.882	300,321
2009	7	3.14	2.48	2.741	229,346
2009	8	2.95	2.16	2.507	114,285
2009	9	2.37	1.73	2.089	119,250
2009	10	2.08	2.16Tf0	Tc	3.911MC 7P <

( )

9.45 ذ | نهـ ـة ـة ـة

(أ ـَا ـي آ تمي ٧ ـة ...

2009 ـة ٧ 16ضخ~٧ 12ضخ ٩ ـث ٧ ـة

ني | ٧ 38ضخ~٧ 37ضخ ٩ ـث ٧

(... ٧ › ـ ئى ~ ؤ ـ معم ـ معم ـ

خى ^) ـة 7 ـ ـ بھ = 2009 ؤ ـ | ـ = o

(فمح ئى ـ 7 ؤ

طمه ـة آ ئھ طمه ـة ـ ذ | نهـ ـك ٨

نهـ ـة ـة ئ تمي خي ـ آ ئھ

ذ | ـ ـ ئ 9.45 ـ ـ

ـ 7 ئى پ ~ ٦ آ ـ معم ـ آ ~ ـ ـ ـ

	2008				2009 ض			
	( )		ني (%) ئۆ	...	( )		ني (%) ئۆ	...
1	Helitek	1,068,182	18.72		ﻉﻡ ϙ	101,382	15.70	
2	TKX	828,331	14.52	ﻡﺤﻤﺪ	TKX	90,219	13.97	ﻡﺤﻤﺪ
3	ϭ ﺋﻪ	536,946	9.41	ﻡﺤﻤﺪ		83,825	12.99	
4		506,355	8.87	ﻡﺤﻤﺪ	Helitek	74,666	11.57	
5	Wealthy	341,298	5.98		״	47,388	7.34	ﻡﺤﻤﺪ
6	ST	237,522	4.16	ﻡﺤﻤﺪ		38,832	6.02	ﻡﺤﻤﺪ
7	KNOWN-CN	235,152	4.12	ﻡﺤﻤﺪ		35,040	5.43	1
8		270,192	4.74		Cemat	23,194	3.59	ﻡﺤﻤﺪ
9	ﻉﻡ	175,136	3.07	ﻡﺤﻤﺪ	ST	23,061	3.57	ﻡﺤﻤﺪ
10	ϙ ﻉﻡ	157,362	2.76		´	17,215	2.67	ﻡﺤﻤﺪ
		1,349,556	23.65	-		110,758	17.15	-
	״ ني	5,706,032	100.00		״ ني	645,580	100.00	

②.Solargiga(״)

(4)

(i)

(ii)

1

| ژ | ژ € ɒ

€ ɒ … 2009 12 4 Ö

Ɏ 1 ɣ ˝ ة ĩ ٦ (Solargiga Energy Holdings Limited) … ژ ɻ √ قى لمى

Ł Cricket Square, Hutchins Drive, P.O. Box 2681, Grand Cayman, KY1-111, Cayman Islands ˜ چ ע ا 102 بر Ł ٦

تمي تمي 25 Ϥتمي 1402⅘(ɦ ɧ)

Ɏ 2 ɣ چ ڎ ĩ ٦ … چ √ قى لمى – حج ژ

چ ا 100 11 Ɏ ɦ | ژ ɧ ╕ € ɒ ╥

| ژ ɣ . ɭ

⊤ Ł آ سج ٦ تمي ٦ (The Stock Exchange of Hong Kong Limited)

(ɦ ٦ تمي ɧ) ا ٦ ĩ Ł 757.HK ɭ

⊤ ث ũ طمه آ ئھ طمه | ژ ٦ | ں ژ طمه

آ ∟ ũ ٥ ژ | ٦ ũ ژ | Ł آ ئھ

€ ɒ | ژ | ژ ɭ آ ئھ طمه

⊤ | ژ € ɒ چ چ ئپ بر ⁄ ד كا

| ژ ɭ

⊤ Б ً . € ɒ ث € ɒ | ژ

Б ش ث | ژ ٥ چ ȳ ڑ ɻ ٦ تمي ٦ ɻ ً لم

٦ ɭ ث ٦ 100,000,000 نھ | ژ نھ | ژ ũ

. Ł 9.45 | ژ نھ آ آ ئھ طمه

. Ł 945,000 ɭ

k | ژ . نجىك

ضخ ك

( ) ں € ɒ й

1. ɦ ’ ɦ ╓ ’ ĩ ٦ ɻ

2. ɦ | ɦ ╓ = ڃ ٦ ټ Θ ىلى ’ ڤ

Ö ټ ’ ’ = =

| ژ | ɻ

3. ɦ ’ ɦ ╓ ٦ تمي Citibank, N.A. | ژ ╓

’ | ژ ىئى ىر ╓ ’ ھئ Б ض

= ɻ

4. ɦ ’ € ɒ ɦ ╓ | ژ ىشى | ژ ىئى ىر ’ ’ . ’

€ ɒ (٦ ٨) ∟ ’ € ɒ Ł ٦ ɻ

5. ɦ | ژ ىئى ىر ژ | ɦ ╓ | ژ ȳ ’ ╓ € ɒ =

| ژ ĩ ũ ۥ ű ىئى ىئى ىر ɻ

6. ɦ | ژ ĩ ɦ ╓ € ɒ | ژ ũ ژ | ژ ڈ

ȳ ’ ╓ ɻ ĩ ھئ طمم

7. ɦ = ɦ ╓ ڈ | ژ = ɻ

8. ɦ ذ ɦ ╓ ىشى ĩ Ψ ɱ ĩ ă̋

ժ . ذ ɻ

9. ɦ | ژ = ɦ ╓ € ɒ ضخ ك ∀ ¥ |

ژ = ɻ

10. ɦ ĩ ɦ ╓ ĩ ھئ طمم ╕ و ȳ ق ȳ ˜

ȳ نھ ȳ ˜ ٦ ĩ ژ | محمد

ĩ ɻ

11. ɦ | ژ ɦ ╓ | ژ € ɒ ũ ĩ

نھ | ژ ũ ĩ ĩ ɻ

12. ɦ ɦ ╓ € ɒ ٦ ٨ | ’

| ژ ... ũ Б | ژ نھ

ɻ

13. ɦ | ژ ד ɦ ك ╓ ڃ ڃ

ئې ىر / ĩ ٦ ا ▲ /

ك ĩ ٦ ▲ ڃ ا

ڃ ڸ ڵ

ئې ٨ ĩ ٦ ũ Θ خي نمي فمح

ا ڃ ˜ ă̋ ▲ ىر ىئ

ĩ ٦ | ژ ا € ɒ / ĩ

ȳ ȳ ı ȳ ȳ | ذ | ذ ١ |

ـمم ي ڭ ڵ

14. ɦ ɦ ╓ چ ا ١ تمي ڵ

15. ɦ ١ تمي ɦ ╓ ١ تمي ↄ ╨ ڹ ڵ

( ) 1. € ɒ ╓ ȳ ӣ ȳ ╕ ٦ ٦

ڤ ڵ

2. € ɒ ╓ ɦ ɦ ... ╓ چ ھ ئ ӣ چ ني ڵ

3. € ɒ ╓ √ ȳ ڭ نجس ك ╕ √ ȳ ڭ نجس ك ١ ȳ

ڵ ╨ ٦ ȳ ╨ ٦ ╕ ں جح

4. € ɒ نجس ك ɒ € ▌ ٨ ڵ

ذ | ك ضخ ╓

ο G ٤ F G ٪ ╓ چ ٹ آ ١ | ذ € ɒ

ϖ | ذ آ | ذ

ڈ | ڈ | ۷ ۔ ₪ € ڃ

€ Ł ﷺ ﺟﺒ ں ﻛﺎﻙ ﺿﺦ ₲ € ∟ ⊤

₲ ⊤ ﻛﺎ ں ﺟ ئى ӣ ӯ Ӑ ӯ ﻛﺎ ӯ

∟ ں = ⊥ ﺳﺞ =

ﻟﺎ ﻕ ﺟ =

3. | ڈ ﺋﺒ Ł پ ~ ۱ ⊤ ӯ ⊪

€ ₲ ﻛﺎ ۱ ً ﺟ | ﻟﺎ ئى ﺑ ڑ

F G = | ئى ﺑ ڑ

1. | = | ئى ﺑ ڑ | ﻕ ’ ﻟﻰ ۸ ﷺ

ﺋﺒ ﺗ | ӯ ﺋﻬ ﻯ

۸ ﷺ ئى ﺑ ڑ | = | ﷺ ﻟﺎ ﻯ

ﻟﻰ ’ ﻕ ’ ﺋﺒ ﻟﺎ ﺋﻬ ﻫ

ﻟﻢ ۸ ئى ﺑ ڑ | ں ڈ | ~ ئى ﺑ ڑ |

’ € ₲ ﻛﺎ = ﻟﺎ

2. | ڈ = ﻫ ئى ﺑ ڑ | ﻫ = ك ﺿﺦ ₲ €

ﻛﺎ ӣ ⊤ Ӑ ⊥ ⊓ ’ | ڈ ﻫ

ӣ ⊤ Ӑ ⊥ ۸ ﺗﻢ ۸ ﺗﻤﻲ

ﺝﻑ ﻯ آ ﺳﺞ ﻑﺝ (Central Clearing and Settlement System) (

ﻫ CCASS ﻫ) ں | ڈ ӯ ’ ⊓ ڈ |

ڑ آ ئ = CCASS ’ ﻕ ﻟﺎ

F G | ئى ﺑ ڑ ۸

1. | ڈ آ ﷺ ﻫ ﺋﻬ | ڈ

ئى ﺑ ڑ | ﺋﺒ ﷺ ۱ڈ آ ﺋﺒ ً ⊤

ﻟﺎ

2. | ئى ﺑ ڑ | ﻛﺎ ⊤ ﺗﻤﻲ ۸ ﺗ ﻯ ۸ ’ ӯ ڈ |

Ł ﻟﻰ Ł ⊤ Ł ۸

ﻟﺎ

F G ﻯ | ڈ = ﺟ | ئى ﺑ ڑ | ً ﻟﺎ | ڈ

ﺗ = Ł ﻫﻫ | ڈ ѿ آ

۷ | آ ڑ ﺟ = ﻟﺎ ﺟ | آ ڑ

ﻯ Ł ﻫﻫ | ڈ ѿ آ ۷ | ڈ

ﻫ ’ ⊓ ѿ ڈ | ﻫﻫ ﺟ ⊤ ﺟ

ﻟﺎ ئى ﺑ ڑ | آ ڑ | ۷ ﻧﺦ آ

Ψ ئى ك ﺿﺦ

ڑ | ڈ ﺷﺶ | ئى ﺑ ڑ Ψ ئى ﷺ ╕ ئى آ ﻣ

و ً ۱ﷺ | ڈ ⊤ ﻛﺎ ڈ ₲ € ﺿﺦ

ذ | ك ق تم آ ժ

= = | ذ

PL | ذ Ł = محمد ד ﻫ ﻗ ١

ذ | ﻯ ӣ أ ح ١ Ł ١ ╗ ١

ד ج ں ﺟ ﺟ ﺟ ج ד

؟ = ﻱ ئى ك ض ﻍ € ﻧﺠ

QL | ذ ד محمد ›. 1. 2.

ﻫ ـ ﺋﻪ ت ذ | ١ ╗ ﺑﺮ

| ﻟﻢ ~ ד ﺳﻪ = ﺋﻪ ١ڈ

ذ ُ ﺑﺮ آ ﻟ

F G | ذ ›. ╥ ١ ﺷﺲ ╝ ӯ ﺷﻪ

= . ﻧﻦ ﻟ

ك ض

| ذ ئى ﺭ ذ | ج ئى ﻱ ١ ﻧﻲ ד

ﺋﻮ ﺷﻪ ’ ذ | = ﺷﻪ ﻧﻲ ں

= ﻟ

ك ك ڭ د

F G | ذ ﻍ ض € ك ك ك ӯ ӯ ӯ ӯ Ł ك | ذ

ד ذ | = = Ł ﻱ ﻟ

F G | ذ ժ ﻱ Ł ذ ١ / ذ

ذ ד ﻟ ذ ^ | ذ ـ

ذ ﺗ Ὼ ذ ﻟ ذ ﻫ آ ذ |

ذ ١ | ذ ُ ا جى پ ~

ﻟ ﻟﻢ ﺷﻲ | ذ ٦ ں ٢ ٢

. = ٢ ك ٢ Ł = ذ | ﻗ ذ

ذ | ﻟ ٢ ذ ד = ﺋﻪ ك ض ﻍ € ذ | ﻟ ٢

F G | ذ ﻍ ض € ك ӯ ӯ ӯ ك Ł ئى ك

= = ﺳﺞ ﭺ

ذ | ﻟ ﻗ ئ ُ ذ € ﻍ ד ‹ ﻱ ›.

ں ד ӣ ӯ ﻧﺠ ﻟ

F G ك = ئى ﺭ ד ﺑﺦ

= ﻟ ﺷﺲ | ذ ﺭ ى ئ Ł ك Б | ذ =

ذ | ﻟ o Í ١ ز ض = ُ ذ | ك

ٲ O ـ o Í ١ ٢ ئى ﺭ ’ ١ و ں ٢

. ك ڭ ﻟ ӣ ُ ד Ö ժ ڭ

ك ض

ȳ̃ لمي ȳ نھ ȳ ٦ ئى ر ژ | آ ژ |

ȳ ش ٣ ل | أ ﻉ ں | ژ € ɒ

ȳ ك ك ں = ئھ ... ڭ ضخ

ȳ ȳ ك ٦ ڭ ڤ ك € ɒ ضخ ژ |

لمي = = | ژ ل

ضخ ك | آ ژ õ

( ) | ژ ȳ ’ ╥ ...ل = ժ = | ژ

تمي ١ ﻁ ٦ ٣ ȳ ’ ╥ ژ | ل آ ژ | õ

ȳ فم ȳ جـ كا / € ɒ | آ ژ õ ٦

õ ل

( ) = ش | آ ژ õ õ

1. = ً ȳ ت ٦ | آ ژ õ õ ل

2. ں ﻉ ئھ ٣ ‹ **21** آ

ل = ئھ بخ ژ | Ö ژ | ئھ Ö آ

ژ | ئھ Ö آ ں ‹ سمم ‹ ً

| = ئھ ١ ڈ محمد ـ ئھ ژ | ˆ

ل õ آ ژ | ش ً آ ﻁ ژ

3. | ژ ئھ = آ ١ ١ سج ╥

õ / ٩ (٦) Ö = ٩ سج ╥

ً ل

4. | ژ . › Б õ | ژ Б

= ً ٦ ل ╥ ٣ ɦ = ╥ ɦ ﻉ |

ژ ȳ ’ ╥ ش | آ ژ õ õ

ȳ ژ | / ً õ سج ... آ ﻁ

’ ╥ ش = = | ژ õ | آ ژ

õ = ڳ سج ╥ ٩ ╥

ً ٦ ش ل õ نھ سج = ڳ سج ╥ ٩

جـ õ | ژ ȳ ’ ╥ ً ٦ ش ً

ل نھ سج

5. | ژ . › õ | ژ Б

= ً ٦ ل ╥ / | ژ ȳ ’

╥ ش | آ ژ õ جـ õ ٩ژ

╥ Ö ╥ | آ ژ

õ õ õ | ژ

ل õ آ ژ | ش ً آ ﻁ ژ = ժ١ | ژ ئب ﻱ ٦ ح ں ً =

6. ڈ | ȳ ’ ╥ ڈ | ڑ ۷ ۷ تمي ד ڑ ۷ ۷ ڈ | ڑ ۷ ۷ ڈ | ڑ ۷ ۷ ڈ |

ضخ ك ﺋ

F G | ژ ً ﻯ ﺋ = ﺥ ڭ

ﺥ ﺥ ﺑر ﺋ € ﻍ ضخ ȳ ȳ ȳ ȳ ȳ ȳ ȳ ȳ

ﺋ ﴾ ژ | ﻝ ﺳﻤ ﻱ / ﭖ آ ד ك

ﻝ ﺋ ﭖ ﺋ ١

€ ﻍ ﺋى ﻝ ﻥﻥ ﻯ

F G ﺇ† | ژ ﺮ ﺑر ﺋ ﺑر

ﻝ = ﻫك ضخ ﻍ € ژ | ﺥ ﭖ ﺋ ں

ضخ ك | ژ € ﻍ ١

€ ﻍ ﻝ € ﻍ ١ ١ ً ~ ١ ژ | ﺥ

ﻫ ﻛا ك ضخ ﻍ € ژ | Ö ﻏ ﻁﻁﻡ ں ﺮ ١

ژ | ﻏ ﻛا ﻍ € ں ﺮ ١ ﻯ = ﺋ ﻝ =

ﻱ ﺥ ژ | ժ ١ = ﺮ ً ﻥ

= ﻗﻤﺢ ﴾ ﻝ أ ﺿﺥ ∟ ﻱ ً ﺧي Θ

ډ

pV Hfg.ûpW JÜ%Ă.

كا ƒ € ƒ ذ | ك ضخ

كا تجـ ـ ' ئھ ٦ ٥ ً ا ذ | F G

ƒ € ƒ ل ... | ذ كا ƒ € ƒ € كا ƒ € ƒ ل

ً ـ لم چ Б ذ | ذ |

= ئھ ك ضخ ƒ € › كا ƒ € ذ | ل أ

ل

€ ً = نصح كا ƒ € ـ ئھ = ذ | F G

= چ ك ضخ ƒ € ـ ذ | ד ƒ

خي كا ك ضخ ƒ € ئى ر ذ | ω ذ |

ﻥ | ذ | ل

ں ذ | ذ | ئھ ☼ ـ كا ƒ € F G

ً = نجى ً ئى ر ذ | ד چ =

ذ | ل پ خ ك Ł ȳ آ ȳ ڈ ً ئى

ئى ر ذ | ً چ ں ـ ئى ر ذ | چ

نن ƒ € ذ | نن . = ă ¥ . ئ ٢

ل

ك ضخ ا ا ً ا

ت ا ئ ل لا چ (1)

ذ | ً ا (2) كا ذ | ا (3)

ذ | كا ا ا ً ƒ € ذ | ا١ تمي ا آ

ذ | نجى Б ذ | ً

ă Ó ژ ا ئھ كا ȳ ئھ ت

ذ | ' | چ ذ | ذ | Б ل نجى

ل = Ó نجى ً ں ـ ﻥ ~ ں ئى ر آ

ك ضخ مج ȳ أ ﻥ Ó

كا ȳ أ ئى ر ذ | آ ذ | = Ł ذ |

ȳ ﻥ Ö = | ذ ~ = ⊤

ذ | ل ذ | نش ً ك ں ﻥ آ

ك ں ﻥ أ = ل أ ً ذ | أ ذ ً

. ں نجى چ آ ذ | چ تمي ا

حج ذ – ذ | خي ں ﻯ

ذ | ئ ط خيΘ يد ╥ ا =

ﻝ نن ﻷ

F G € ƥ ١ ر | ذ ﻯ ں ד ١ ك ד كا

ذ | ك ١ ں يد ط خيΘ يد ╥

– ذ حج = ا ﻝ

F G | ذ ت ד كا سمد آ ժ ٦ ّ

ذ | سمد ١ N

╥ ﻯ ں N ד كا

ﻝ نن ﻷ ذ | ئ يد ط خيΘ يد

ضخ ك € ƥ

€ ƥ ذ محمد ȳ أ محمد نجىك حج € ƥ

ﻝ ذ أ نجىك حج

ضخ ك € ƥ پ

€ ƥ پ ' | | ذ – ذ حج = ٍ ٌ ١

| ذ – ذ حج ▲ N ﻝ

ضخ ك ل

F G € ƥ | ذ چ √ Ł ﻝ

F G € ƥ Ł ي ط Ł ل ﻝ

F G ٪ ╥ لم ﻟ لأ (T102617224

+8862-8797-8727 ا ممي ذ ن ممي 39 4) Ł چ

لمي أ لمي چ ﺋﺒ لمي أ لمي

ﺋﺒ ﻝ ض ﺋﻬ ﺋﺒ ﺋﺒ

ﻓﻬ ╥ ١ ﺋﺒ . محمد چ ﺋﺒ Ψ Ö

ﻝ ذ | ﺋﻬ أ ں ﺋﺒ

(B) ﷺ ﷺ ﷺ

(i) (i) (ii)

(ii)

ا جی ذ ╟ لمی ف ' ɒ ن̈ن̈

(ii) ' ╥ ' й ' ӯ و ن̈

(iii) ⅱ ئپ ⅱ سمحصمم ئپ ⅱ ╥ ' й ب سمح ⅱ ئپ ⅱ t پ(

ӯ – ڈ ف) ن̈

(iv) ا جی ذ ╟ لمی ╥ й ╟ لمی ӯ ╟ – لمی ӯ جج ے ھ й –

ن̈ ئپ ⅱ ╥ ' ╟ لمی ذ جی ا ن̈ پ ⅱ

(v)˝ ɒ | ف ⁄ ۱ ف ӯ کا √ ӯ صر ف

ن̈ ف ╥ ' ئپ ن̈

(B)ن̈ن

(i) ' ╥ ' ⅱ سمحصمم ئپ ⅱ ¹˝ . ئپ

پ ɒ ذ ن̈ن . ن̈ن

(ii) ' ┬ √ ӯ کا جی ا نخ کا ں , ں | ف ن̈

╟ لمی ذ جی ا ف ˝ ӯ ╟ لمی ذ جی ا ف ╥ ن̈ ف

' . ن̈ن

(iii) ڍ کا ˜ کا ك10ضخ ' ' ⅱ لا ئپ صمم

سمح ˝ ӯ ⅱ نمي . ن̈ن

(C) ñ õ ن̈ ' ۓ ĩ õ ق پ ں ╥ ┬ '

ھ۔ ۓ . پ ح ۹ کا سمح ĩ õ پ ن̈

16. ڈ ▲

(A) ▲خي ۏ ڵ ـ ▲ ’ خي ۏ خي ۏ ∟ (60)
ہ ٦ ں ـ ض ـ أ خي ۏ ╥ ـ
ھ ’ ڵ ´ محمد ھ ئ / . (60) ∟ ’ ض
٦ ڵ نں ٨

(B)▲ ڈ ڵ ـ ~ ▲ ـ پ ڤ ڈ ’ ـلم
ں س ڈ ’ ئی ۏ ئپ ٧ ئپ ȳ ٨ .
ـ ’ فح ۏ ڶ N

17. ـد
’ ں ـ ’ د ـگ ╥ أں √ ـح ـ ’ ȳ
ȳ ۏ بر ȳ ئپ ٧ ض (محمد بر)
. ض ـ د ـگ ’ ـЙ ـ سمد پ(╕

ظ

(C) ظ ق ً ١ ũ ض20(B)ك ض سمدّل

ژ لمي √ لمى ى ق لمي √ ╥

— ژ سمدبر ق ل محمد ظ

(D) ظ شش ض پ ـٕ ' ق

ظ Ö ئِ ذ ȳ

21. كا

(A) ظ ا ظ ض ق خ ظ ' ظ ض Ö ظ ا ظ ض حج

ؤ سمدبر پ نجسك نجسك بر

ظ ض حج ض نجسك ´ظ ض حج ^ شش بر

ظ ا ظ ض ╥ ض ظ ا ظ ض نجسك قى نه حج

ظ ا ظ ض ً Ö ـٕ ' ٩ ظ ا ظ ض كا ض ں ظ

(B) ظ ض نجسك ̃ ̃ ̃

ة آ ٦ ً

چ ⇔ ﺧﻲﭙ ﺑ ﷺ

. ﻝ ّ ﺧﻲ

(ﺧﻲﭙ ﺑ چ ﻯ ڈ |)

ة آ ٦ ً

چ ⇔ ڑيپخ ڑ . ٨ ّ خي

) ڑيپخ ڑ چ ﻥ ڈ | (

٨

چ . ٨ ّ خي

ڑيپخ ڑ شحه ⊤

ȳ ئى ڑ

ȳ ơ ڑ

ȳ ơ ڑ

ȳ ĩ ơ ڑ

ȳ ئى ☼ ڑ

چ ً . ٦ / ّ ∟ ~ ڑيپخ ڑ

ȳ ّ ∟ ئى ڑ

ȳ ّ ∟ ơ ڑ

ȳ ئى ڑ ơ ڑ ّ (ڑيپخ ڑ ّ ٦

/ چ ٦ تقي ً . ٦ / ٨ بخ ¥

چ . ٨ ▲ ّ خي (٦)

ڑيپخ ڑ ⊤ ڑ(٦)

ھ ئۈ ⊤ شھ

ڜ خ ي پ ر ~

ڜ خ ي پ ر

ۋ ئ ڜ ل

ۋ ժ ڜ ل

ۋ ժ ڜ ل

ۋ ĩ ժ ۑ ڜ ل

ۋ ئ ☼ ڜ ل

چ ⇔ ڜ خ ي ⇔ ... چ

ئۈ (RMB$1 NT$4.804) چ

ئۈ (RMB$1 NT$4.4285)شھ چ ⇔ ڜ خ ي ⊤

ل شھ(RMB$1 NT$4.8161) چ ...

نخ Ω ⇔ ئۈ نخ ȳ ۇ نخ ئۈ

		ۇ نخ		نخ		
چ	⇔	RMB$1	NT$4.8495	RMB$1	NT$4.3256	RMB$1 NT$4.5404
چ	⇔	RMB$1	NT$4.3974	RMB$1	NT$4.2066	RMB$1 NT$4.3180
چ	⇔	RMB$1	NT$4.2016	RMB$1	NT$3.9631	RMB$1 NT$4.0808

ا آ ة ً

ئى ى

ج

ف

ج 98 6 30		ج 97 12 31	
ئى ي ☼ أ			
ى مجلى ȳ	$454,672	394,665	1,900,746
- ىجى	$454,672		$ 4

٣ ٦ ٥ ٦ ٥ ٣

٢	٦	٦	٦	٦	٦	٦	٦	٦
$	152,189	740,854	88,810	34,482	(2,569)	(66,710)	316,458	1,263,514
	813	15,236	-	-	-	-	-	16,049
	-	3,499	-	13,292	-	-	3,904	20,695
	-	(25,361)	-	-	-	-	-	(25,361)
	-	-	-	-	(3,362)	-	(119,747)	(123,109)
$	153,002	734,228	88,810	47,774	(5,931)	(66,710)	200,615	1,151,788
$	279	367,562	55,171	10,054	(357)	(66,710)	266,718	632,717
		129,086	(129,086)	-	-	-	-	-
		22,824	643,637	-	-	-	-	666,461

ĩ ő	-	(390,851)	-	571,657	-	(234,715)
	-	573,456,057	-	-		

	Ƃ		ĩ					ď
	$	731,117	3,559,062	426,643	165,651	(12,342)	(320,474)	1,520,265	6,069,922
		3,905	73,194	-	-	-	-	-	77,099
	ĩ	-	16,809	-	63,855	-	-	18,755	99,419
	ĩ ő	-	(121,834)	-	-	-	-	-	(121,834)
	ę	-	-	-	-	(16,151)	-	(575,265)	(591,416)
		$ 735,022	**3,527,231**	**426,643**	**229,506**	**(28,493)**	**(320,474)**	**963,755**	**5,533,190**
		$ 1,235	1,627,748	244,325	44,524	(1,581)	(295,425)	1,181,161	2,801,987
		571,657	(571,657)	-	-	-	-	-	-
	~	101,076	2,850,347	-	-	-	-	-	2,951,423
	ĩ	-	(234,715)	-	-	-	-	-	(234,715)

ة آ ٱ ً

ئى ☼ ѽ

چ

ﻫ

ۆ ئى

(ۋ/ ٦ . چ)

چ

ھ

98.6.30

ئى

ئى ۋ ☼

ئى

$ 918,174

چ ⇔ ۆخېپ ږ ئى ӯ ӯ ĭ ԁ ԁ ד ... چ 98 6 30 [90] ئۇ RMB$1=NT$4.804 ھ ﻟ

ـٰ ة آ ا

ى ئ ũ ժ ũ ٔ

چ ⇔

ȳ ر پ ي خ ũ ٔ ا /

چ ( ) ا آ ة ـً

( ) ا آ ة ـً ╗ ... ي خ پ ر ⇔

ا ا تمي ا آ ﻣﺠ Ł ﻟ ر پ ي ﻟ

Ł چ ⇔ ▌ ـّ ق چ

ﻟ آ ة

چ ⇔ تمي ا تمي ا ر تمي ا ي خ پ / (تمي ا

چ (ا / ا . ـٗ ى ئ ũ ժ ũ ī̈ . ا /

h ي خ پ ر / ƕȳh ƫ . ƕȳh ƫ . ب ب ئ / ƕ h چ

ر پ . / ƕ ( ) چ ـٗ . ا /) ﻛا ﺣﺞ ض k ر چ

ȳ چ ً . ٦ / ٦ تمي ٧ ر. خي پ ً / ϑ ً بخ ﻻ

ئى Б Ж Í چ تمي ٧ ً . ٦ / ϑ ٦ ً ً ﻻ بخ

ً ً ⇔ ئى õ ժ õ چ

ً ً تمي ٧ ً چ

õ خي پ ر. / ٦ . / ٦ .

( ) ⇔ 98 چ شى ً ں شى ً ں

fl ً ' ئى ئى ئبٔ بر .

ً ً ً

ة آ ٦ ً

چ ⇔ ز پ خي ق

. ا ّ خي

( ) | ذ ﻯ چ ز پ خي

ا آ ة ً

خي ٌ ا .

ا آ ة ً

چ / ١ . ٌ تمي ا ا آ ة ً

⇔ ⇔ چ ω ئى

بح تمي ا (نهـ Ł)ω ☼ ω ئى ω پ ơ آ ơ ȳ ω ơ

چ № . ا پ ▲ٌ چ ، ـً محمد (خي ▲ٌ)

)ﻟ(ً آ ة ا ٦ چ ⇔ ⇔ شحه

ئى ω ȳ ơ ω ơ ד) ي ( ) . ا h

ذ | چ خيپ بر ~ ٌ ~ ɦ خ ٌ ﻟ Ö .

ا ً / ▲ٌ لـ محمد بر خيپ ω ω ד ω ω

ﻟ

ً تمي ا ... ٦ ω خيپ بر ً آ ة ا .

. ١ / ד كا ^ جـ كا چ ד ً آ ة ا

⇔ ً چ ד . ١ / ד ً چ Б

⇔ ئى ω ơ ω ﻟ

⇔ ً ا . ٌ ضخ ◕ . ً آ ة ا چ ⇔

⇔ شحه ω ȳ ơ ω ئى ד ي چ ً

. ١ / ד ً ـ ω ئى ω ơ ω ئى h

ذ | چ خيپ بر ~ ً ɦ كا ً ا ȳ سمه

أ ﻟ

ا . ا — ∂ پ

№ ╟

. ا

. سهـ ى

0950103298 ضخ -

18311 ضخ( ) بر (88) ا ٌ

چ

ٹ ئۈ ڭا ۊ خي پ ږ ٦

ۊ خي پ ږ ~ ښه

ȳ ئې ۊ ۿ

ȳ ժ ۊ ۿ

ȳ ٱ ۋ ժ ۽ ۊ ۿ

ȳ ئى ☼ ۊ ۿ

چ ... ٦ ۊ خي ⇔ ⇔ چ

چ (RMB$1 NT$4.8161) ئۈ

ۿ (RMB$1 NT$4.4418)ښه ئۈ

ئۈ نخ ȳ نخ ۇ نخ ئۈ ⇔ ٰΩ نخ

		ۇ نخ		نخ			
چ	⇔	RMB$1	NT$4.8495	RMB$1	NT$4.3256	RMB$1	NT$4.5404
چ	⇔	RMB$1	NT$4.3974	RMB$1	NT$4.2066	RMB$1	NT$4.3180
چ	⇔	RMB$1	NT$4.2016	RMB$1	NT$3.9631	RMB$1	NT$4.0808

ً ة آ ا

ئى ۏ

ﭺ

ﮭ

ً ة آ ا

ժ ѽ

ڃ

ة آ ا ً

ئى ☼ ѽ

ڃ

ﻫ

ڃ 96 ⇔ ڃ 97 ⇔

ۃ آ ۓ

ئی ☼ ( ) ۞

چ

ﻫ

ﺷﻤﻞ ﻭ ﺗﺠﻬﻴﺰ | آ ⇔ 96 چ ⇔ 97 چ

ٶ ٱ ة ً

ئی ۏ

(ٌ/ ٦ . چ)

چ

ﻫ

	97.12.31	96.12.31
ئی		
ئی ۓ ☼		
ئی ئی ۓ	$ 1,302,283	1,550,090
ئی ۓ ۋ	339,723	196,000
ئی ۓ ۋ ...	194,877	146,541
ئی ۓ	9,045	-
ئی ... ئی ۓ	-	3,176
ئی ... ئی ۓ	130,404	1,559
ئی ۓ	1,904,927	612,222
٦ ئی ۓ	120,744	533
ئی ۓ ☼ ۓ ئی	935,025	483,634
ئی ۓ ☼ ۓ ئی ٌ	133,435	-
ئی ۓ ☼ ئی .	5,070,463	2,993,755
ئی		
∂ ⅞	94,136	85,278
مجلی	1,433,580	549,726
مجلی	26,575	22,258
مجلی	32,923	23,999
مجلی ئی ۓ	553,789	235,824
∂	407,875	93,424
	2,548,878	1,010,509

چ	⇔ ۓ ☼ ي ڀ	ئی ȳ	ȳ ĩ	∂	∂ ד	...	چ 97	12	31	ئۇ RMB$1=NT$4.8161	شھ	ﻣ
چ	⇔ ۓ ☼ ي ڀ	ئی ȳ	ȳ ĩ	∂	∂ ד	...	چ 96	12	31	ئۇ RMB$1=NT$4.4418	شھ	ﻣ

	97 ⇔	96 ⇔
	$ 7,190,124	4,510,817
	(5,028,923)	(3,068,893)
	2,161,201	1,441,924
	(521,849)	(229,170)
	1,639,352	1,212,754

ً ة آ ا

ئى ũ ժ ũ̃

چ ⇔ ⇔

ȳ ũ̃ خي پ ز / ٧

( ) ا آ ة ً

ا آ ة ً ╗ ... خي پ ز ⇔ ⇔ چ

( ) ط د پ ز مج Ł

ا تمي ٧ آ چ

⇔ ▌ ق ً چ Ł

ط آ ة

⇔ تمي ٧ ⇔ چ

/ ( ) تمي ٧ ً . ٧ / ئى ũ

ժ ũ ī . ٧ / خي پ ز ħچ / ħȳ

ħ ţ . ħȳ ħ ţ . ئ بر / ħ ħ / پ ز چ (ħ /

ج ل ز چ ķ ض ج ک (/ ٧ . ً چ

ف ني ئ ٧ (82) ز ( ) ض خ 01972

ħ ڈ | چ ز پ خي ~ ً ک ħ ش .

(ً) ط (ũ خي پ ز ً چ ũ ժ ũ ئى / ٧ . ً

ī . ٧ / ˆ چ ⇔

⇔ ժ ً ً . ً Б ũ خي پ ز ً چ

. ٧ / ک ٹ ذ ً ժ ت ذ ط ٹ

خي ّ ا .

ا آ ة ً

چ / ا . ّ تمي ا ا آ ة ً

ٹ ئۈ ڪا ۊ خي پ ږ ۸

ۊ خي پ ږ ~ ښه

ȳ ۊ ۍ ۄ

ȳ ơ ۊ ۄ

ȳ ĩ ơ ۽ ۊ ۄ

ȳ ى ☼ ۊ ۄ

چ ... ٦ ۊ خي ⇔ ⇔ چ

چ (RMB$1 NT$4.4418) ئۈ

ۄ ښه(RMB$1 NT$4.1762) ئۈ

ئۈ نخ ȳ نخ وُ نخ ئۈ ⇔ ٰΩ نخ

		وُ نخ		نخ			
چ	⇔	RMB$1	NT$4.3974	RMB$1	NT$4.2066	RMB$1	NT$4.3180
چ	⇔	RMB$1	NT$4.2016	RMB$1	NT$3.9631	RMB$1	NT$4.0808
چ	⇔	RMB$1	NT$4.1539	RMB$1	NT$3.7653	RMB$1	NT$3.9285

ة آ ٦ ً

ئي ؤ

چ

ھ

	96 12 31 چ		95 12 31 چ	
أ ☼ يـ ئي				
مج لي ȳ	$ 175,379	778,999	115,258	481,340
نجي -	48,486	215,365	7,772	32,458
مج لي ȳ	53,092	235,824	10,715	44,748
نجي				
ئي	922	4,095	755	3,153
	277,879	1,234,283	134,500	561,699
ئي يـ ☼				
نجي |	137,832	612,222	127,571	532,762
نجي نجي	187,066	830,910	85,152	355,612
نجي | Б	120	533	5,508	23,003
ئي ئي	348,978	1,550,090	46,704	195,045
	673,996	2,993,755	264,935	1,106,422
يـ ☼				
نجي فمح	127,000	564,109	40,000	167,048
نجي نجي	144,068	639,921	88,183	368,270
فمح	18,453	81,964	1,102	4,602
	289,521	1,285,994	129,285	539,920
٦ ـ ئي يـ ☼	**$ 384,475**	**1,707,761**	**135,650**	**566,502**
يـ ☼ لمي ٦ ئي	**$ 662,354**	**2,942,044**	**270,150**	**1,128,201**
يـ ☼ أ				
نجي ـــ ا	$ 2,890	12,837	2,785	11,631
	26,747	118,805	12,559	52,449

118,8062]TJEMC /P <</MCID 154 >>BDC 0 Tc 0 Tw 8.31

		(90,508)	(402,018)	(32,562)	(135,985)
		(41,001)	(182,118)	-	-
		1,626	7,222	650	2,715
		(94,526)	(419,866)	-	-
		(74,782)	(332,167)	-	-
		2,017	8,959	593	2,476
		(297,174)	(1,319,988)	(31,319)	(130,794)
		(120)	(533)	(11,945)	(49,885)
		5,508	24,465	7,441	31,075
		(113,658)	(504,846)	(47,569)	(198,658)
		77,160	342,729	-	-
		392,340	1,742,696	55,799	233,028
		(320,340)	(1,422,886)	(76,400)	(319,062)
		163,005	724,036	-	-
		(7,473)	(33,194)	(3,777)	(15,773)

ٶ آ ة ً

ئى ش

(ً / ٦ . چ)

چ

ﻫ

	96.12.31	95.12.31
ئى		
ئى ﻳ ☼		
ئى | ﺑﺞ	$ 1,550,090	195,045
ﺑﺞ ﺛ	196,000	244,555
ﺑﺞ ﺛ ...	146,541	40,843
ﺑﺞ	-	20,488
ﺑﺞ ...	3,176	-
ﺑﺞ ...	1,559	-
ﻧﻲ |	612,222	532,762
ﺑﺞ ﻳ ☼ ئى		

چ ﷺ ﺧﻲ ﭖ ﺭ ⇔ ﷺ ئى ȳ ȳ ĩ ժ ժ ד ... چ 96 12 31 ئۇ RMB$1=NT$4.4418 ﷺ ﻟ

چ ﷺ ﺧﻲ ﭖ ﺭ ⇔ ﷺ ئى ȳ ȳ ĩ ժ ժ ד ... چ 95 12 31 ئۇ RMB$1=NT$4.1762 ﷺ ﻟ

	96	95
	$ 4,510,817	1,726,036
	(3,068,893)	(1,019,995)
	1,441,924	706,041
	(229,170)	(72,294)
	1,212,754	633,747
	8,959	2,477
	15,266	18,559
	6,037	1,887
	30,262	22,923
	(33,660)	(16,183)
	(37,502)	(5,078)
	(71,162)	(21,261)
	1,171,854	635,409
	(91,528)	(16,847)
	1,080,326	618,562
	220,509	-
	$ 1,300,835	**618,562**
	$ 1,193,130	458,004
	107,705	160,558
	$ 1,300,835	**618,562**
	$ 0.68	0.91
	0.15	-
	$ 0.83	**0.91**

RMB$1=NT$4.4418

RMB$1=NT$4.1762

ة آ ا ً

ئى ѽ ѻ ѽ ً

⇔ ⇔ ڃ

(ھ Ł ... ً ∪)

ȳ ي پ ب خ ѽ ً ا / ا ( ) ا آ ة ً

ا آ ة ً ╗ ... خ ي پ ب ⇔ ⇔ ڃ

( ) ( ) ڀ ي پ ب مج Ł

ا تمي ا ا ڃ ا آ

⇔ ▌ ً قى ڃ Ł

ة آ ڀ ً قى Ł ╗ خ ي پ ب

ً قى ‹ ∟ Ö ד آ ة ⇔ خ ي پ ب ڃ

╗ ڃ ⇔ ڃ

⇔ ▌ ⇔ | ڀ

ڃ ⇔ ⇔ تمي ا خ ي پ ب تمي ا

(/ ا . ً تمي ا ئى ѽ) /

ȳ ђ / ђ خ ي پ ب ђ / ا . ӣ ѽ ѻ

ђ ţ . ђ ȳ ђ ţ . ب ر چ ђ ђ / ئ ب ر ђ / ђ(

ڃ ً چ ا / ا (كا ڃ ض ķ ڃ ل ب ر چ ڃ

ئ ني صح ( ) ب ر (82) 01972 ض خ ا

ђ ڈ | چ خ ي پ ب ~ ً ђ كا ش .

ئى ѽ ѻ چ ً . ا / ً ѽ

(ً) ڀ (ѽ خ ي پ ب

⇔ چ ^ . ا / ӣ

⇔ ѻ ً ً . ً ً Б خ ي پ ب ڃ ً

. ا / ك ђ ً ד ڈ ѻ ڀ

ȳ چ ˇ ˝ بخ ﻻ ˝ Ɔ / خي پ بر تمي ١ / ٦ . ˇ

ئى Б Ж Í چ تمي ١ ˇ . ٦ / Ɔ ٦

˝ ˝ ﻻ بخ چ ⇔ ⇔

ئى ω ơ ω ˝ بر پ ي ω خ ~ ﻻ بخ

˝ ˇ تمي ١ ˇ چ

ω خي پ بر / ٦ . / ٦

( ) ئى 96 چ ⇔ ئى ˇ ں ئى ˇ ں

ئبر بر . ئى ¨ ´ fl لمي

104,946 ئى ٦ ˇ ˘

6,663 لمي ´ ˇ

ئى ¨ ٦ ئى ¨ لم ơ لمي

ں 111,609 ¹ ٦ ﻻ / ىش

˝ 220,509 ˝ ơ خ ئى ☼ پ ˆ

ȳ ئى / ȳ ئى لم ơ ˆ ط Ł

˝ ȳ ئى ☼ پ ˆ چ

ئى ق ؟ ˘

ں ق ؟ ˝ ´ ˫

) ں ٦ ¨ ئى ¨

لمي ´ لمي ٦

ں ¹ ﻻ / بخ ﻻ ں

لم ơ ط ˆ Ł ﻻ لم ơ فص Ł

( ) - نجى ... ȳ Ł Ł ˆ ☼ پ ئى Б ˝

محمد ئى لم لم 96 215,365

95 -

ˇ ˇ ئى . ˇ ئى . ˇ Б ˝ ( )

. ئى ⊤ . ئى ˆ ☼ پ ئى 96 -

. ئى ˆ ☼ پ Ł لم 95 ئى ☼ پ ˆ

˝ ☼ پ 3,153 Ł ☼

ئى پ ئى ω خي پ بر

ˆ / فص ئى

. فص Ł ☼

لم ˆ ☼ پ پ